

EVE/0597/00

stadsdeel ZuiderAmstel			
CLASSE			
00.05313			
VIA	DATUM PARAAF	KOPIE KENNISG.	MEDESCH.
Bezoekadres:		Zwaansvliet 5	
Telefoon:		1081 AP Amsterdam	
020 - 5 464 633		DATUM ONTV.	
TER BEHAND. AAN		Vers	
BEHAND. DOOR	DATUM	PARAAF	
RD			

Postbus 74019  
1070 BA Amsterdam

**AANVRAAG EVENEMENTENVERGUNNING** (artikel 2.11 APV)

datum van ontvangst:  
nummer:

Bezoekadres:  
Telefoon:

Zwaansvliet 5  
1081 AP Amsterdam  
020 - 5 464 633

**Aan het stadsdeel Zuideramstel  
Sector Publiekszaken  
Afdeling Vergunningen en Subsidies  
Postbus 74019  
1070 BA Amsterdam**

Naam organisatie/bedrijf:

Total Package Productions b.v. w/o Wleapi De  
Blauwe Engel

Naam contactpersoon:

Mark Labes

Adres:

Strawinskylaan 143

Postcode/woonplaats:

1077 xx Amsterdam

Telefoon:

020 - 5752140 / 0653135690

Naam evenement:

Zomaarfeest 2008

Locatie:

Zuidplein

Schatting aantal bezoekers:

250

Datum/tijd:

27 juni 2008 vanaf 17.00 uur

Omschrijving evenement/activiteiten/programma:

- ten gehore brengen van leverde muziek
- verkopen van zwak-alcoholhoudende dranken

**Objecten**

Denk bij te plaatsen objecten aan kramen, toiletten, tenten e.d. Indien een tent of podium geplaatst wordt, dient een gedetailleerde bouwtekening worden bijgevoegd. Als geen bouwtekening wordt bijgevoegd kan het gebruik van podium of tent geweigerd worden.

Wat voor objecten worden geplaatst?

- Podium 6x6 2 bar wagen
- PE tent 3x3

Naam bouwer van tent of podium:

Louis Bouwmeester

Contactpersoon bouwer:

Louis Bouwmeester

Telefoon contactpersoon:

06 22916818

**Aan- en afvoer materiaal**

via Marktje Vanmeulenpad

**Electriciteitsvoorziening**

fluitlocum aggregaat

**Sanitaire voorzieningen**

indien mogelijk

**Veiligheidsvoorzieningen/medische hulpverlening tijdens het evenement**

\_\_\_\_\_

**Muziek**

Levende muziek     CD/LP/MC- muziek

Soort muziek:

- Klassiek     Jazz     Country
- Rock 'n Roll     Disco     Salsa
- Rap     Hiphop     House
- Anders, namelijk \_\_\_\_\_

Het opgestelde vermogen van de muziekinstallatie is 95 dba Watt.

De afstand van de geluidsboxen tot de dichtstbijzijnde woning bedraagt 300 meter. Opstelling van de boxen aangeven op de tekening. Indien de geluidsboxen opgesteld worden voor de gevel van derden dient een verklaring van geen bezwaar van deze bewoner te worden bijgevoegd.

**Alcohol**

Worden er (zwak-)alcoholische dranken geschonken?

- nee
- ja

Bij ja: vraag bij Drank & Horeca (tel. 020 – 54 64 633) om een ontheffingsformulier.

**Etenswaren**

Worden er etenswaren verkocht?

- nee
- ja

**Publiciteit ten behoeve van het evenement**

\_\_\_\_\_

\_\_\_\_\_

\_\_\_\_\_

\_\_\_\_\_



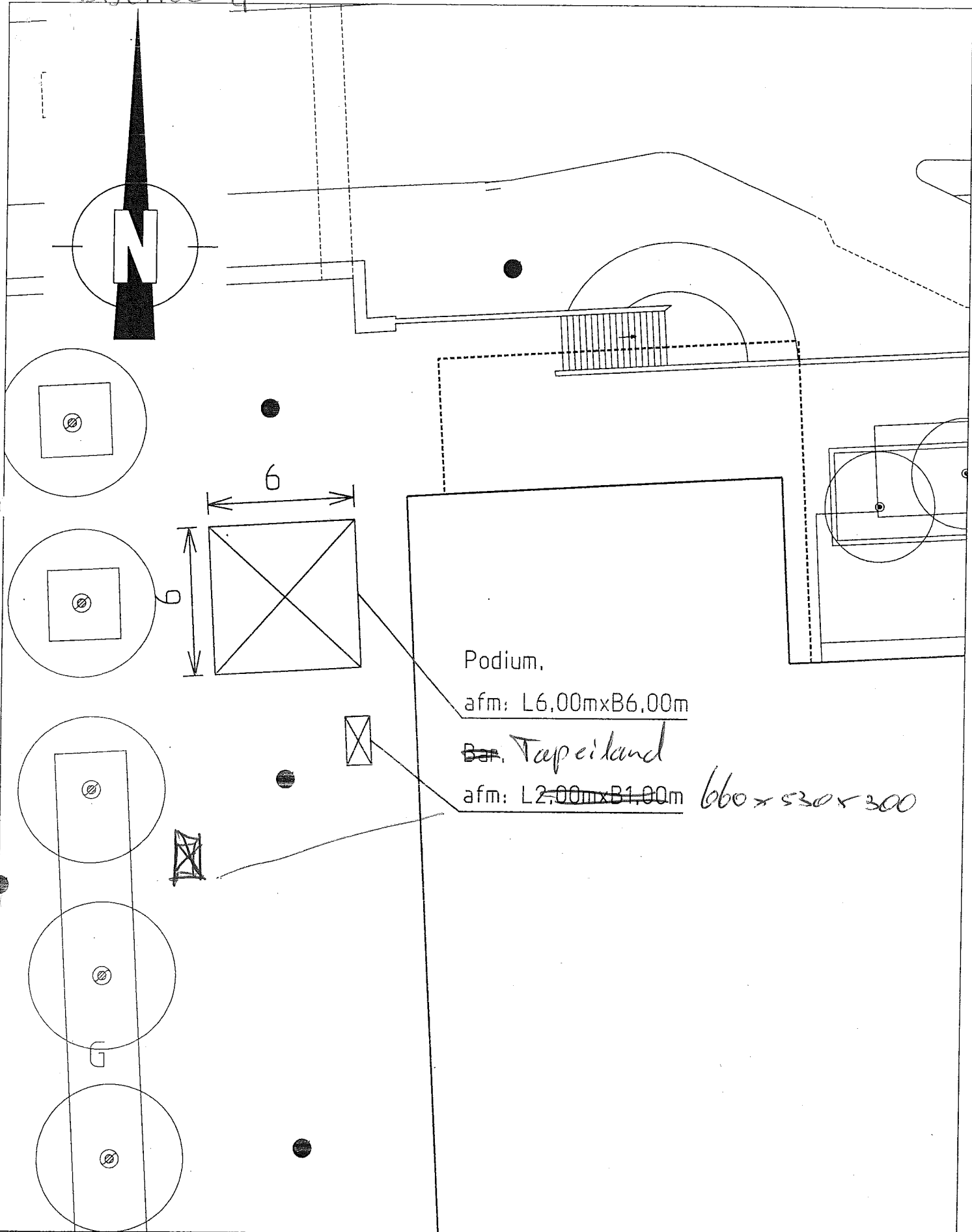

Podium.

afm: L6,00mxB6,00m

~~Bar.~~ Tapeiland

afm: L~~2,00m~~xB~~1,00m~~ 660 x 530 x 300

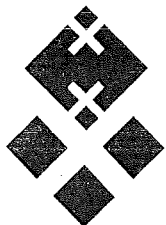

Stadsdeel ZuiderAmstel

President Kennedyplantsoen 3  
1079 SK Amsterdam

SECTOR :  
Beheer

SCHAAL :  
1 : 200

PROJECT :

OBJECTENVERGUNNING

ONDERWERP :

ZUIDPLEIN (DE BLAUWE ENGEL)

GET : R. Mulder

D.D. : 13/03/06

IMP./WATERP :

GEC : *MB*

L'EN K :

ONDERGROND :

REV :

D.D. : / /

PROJECTNR :

AANT. BL :

BL. NR :

TEK NR : 31/008/06

Technische gegevens podium glimlach 6

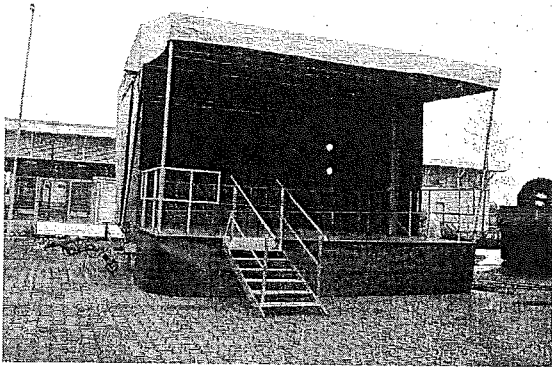

*Technische gegevens:*

- Vloeroppervlak 600 x 600 cm
- vloerhoogte 90 tot 110 cm
- Vloerbelasting 500 kg per m<sup>2</sup>
- Clearance 300 cm
- kapbelasting 250 kg
- Brandvoortplantings klasse M2
- Opbouwtijd 1 uur

Voor nadere informatie

Verhuur bedrijf:

Louis bouwmeester  
ZR Meijboomlaan 11  
7334 DX Apeldoorn  
055-5400777

Vriendelijke groet

Baljetgroep events  
Churchillweg 248  
1314 TG Almere  
Contactpersoon Gerry Baljet  
036-547128  
06-54995996